



Dr. Kai Kreling  
PFERDEGESUNDHEIT ONLINE

---

# Pferdezähne und deren Pflege

# Problemzonen am Kopf des Pferdes



Dr. Kai Kreling  
PFERDEGESUNDHEIT ONLINE

- Zahnanlage !
- Kiefergelenk
- Zunge
- Kaumuskulatur
- Maulschleimhaut
- Speicheldrüsen
- Nasennebenhöhlen
- Nervenversorgung
- Tränennasengang
- Blutversorgung
- Genick
- Halswirbel

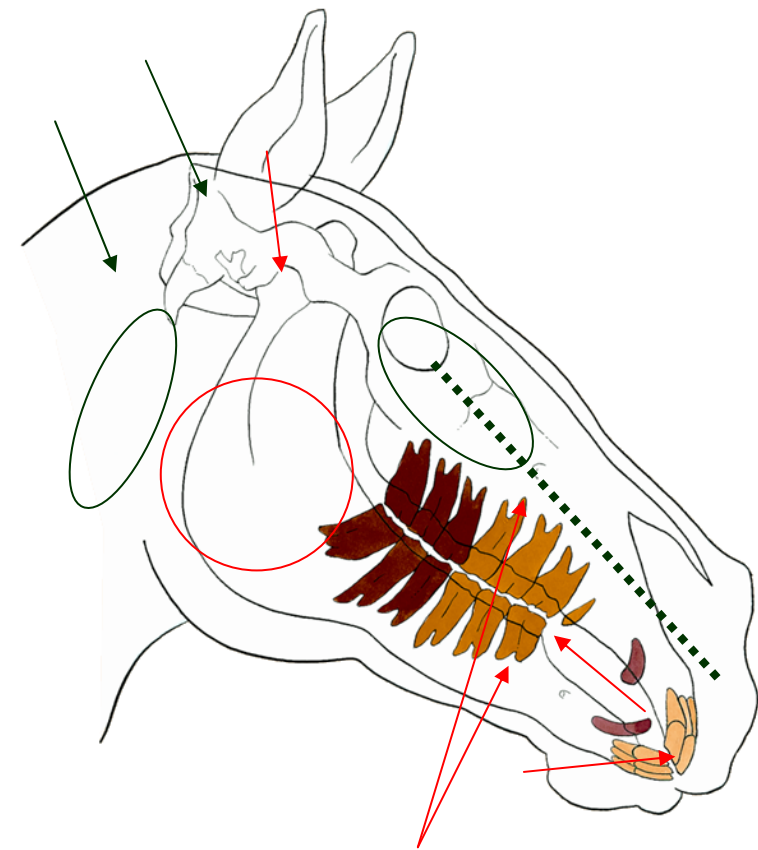

# Symptome für Zahnfehler



Dr. Kai Kreling  
PFERDEGESUNDHEIT ONLINE

---

- Schlechtes, langsames Fressen
- Schlechter Futteraufschluss
- Schlundverstopfung
- Häufige Koliken
- Zähne knirschen – Unruhe im Stall
- Rittigkeitsprobleme
  - Rückenprobleme?
- Head – Shaking Syndrom



Dr. Kai Kreling  
PFERDEGESUNDHEIT ONLINE





Dr. Kai Kreling  
PFERDEGESUNDHEIT ONLINE

Oberkiefer

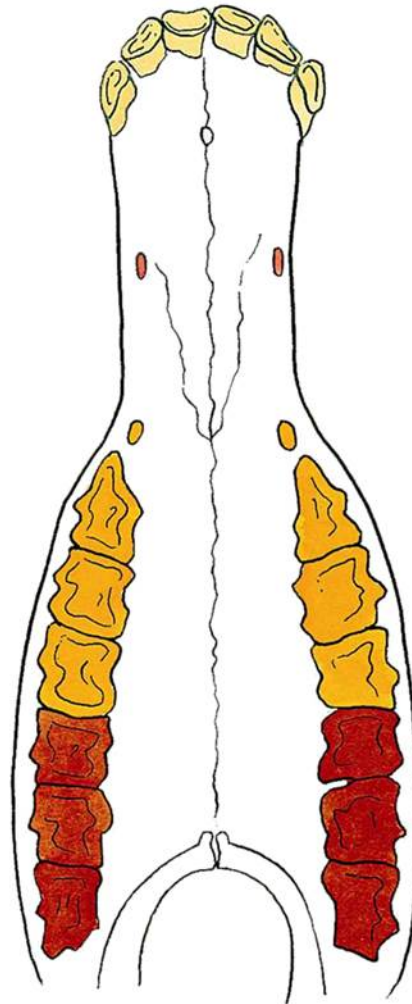

Unterkiefer

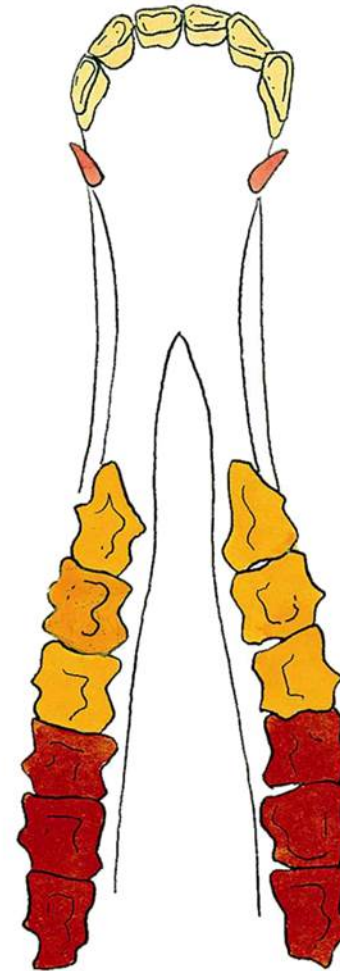



Dr. Kai Kreling  
PFERDEGESUNDHEIT ONLINE

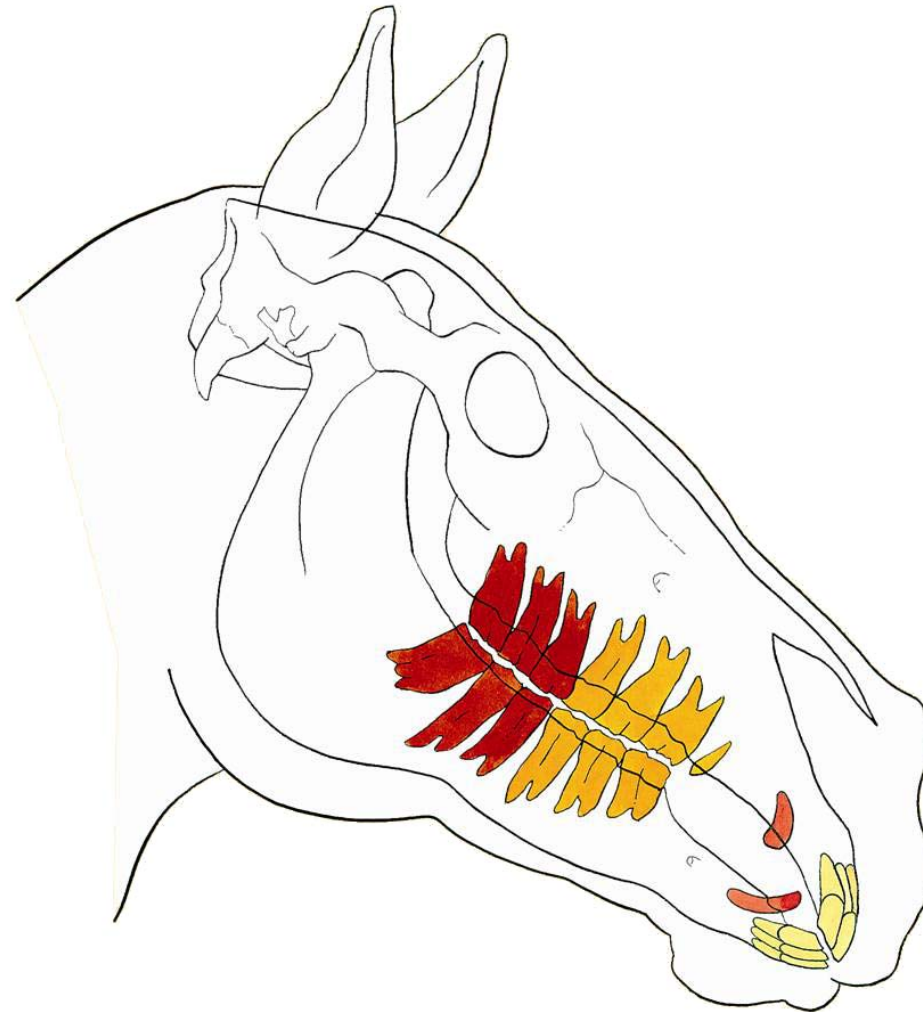



Dr. Kai Kreling  
PFERDEGESUNDHEIT ONLINE

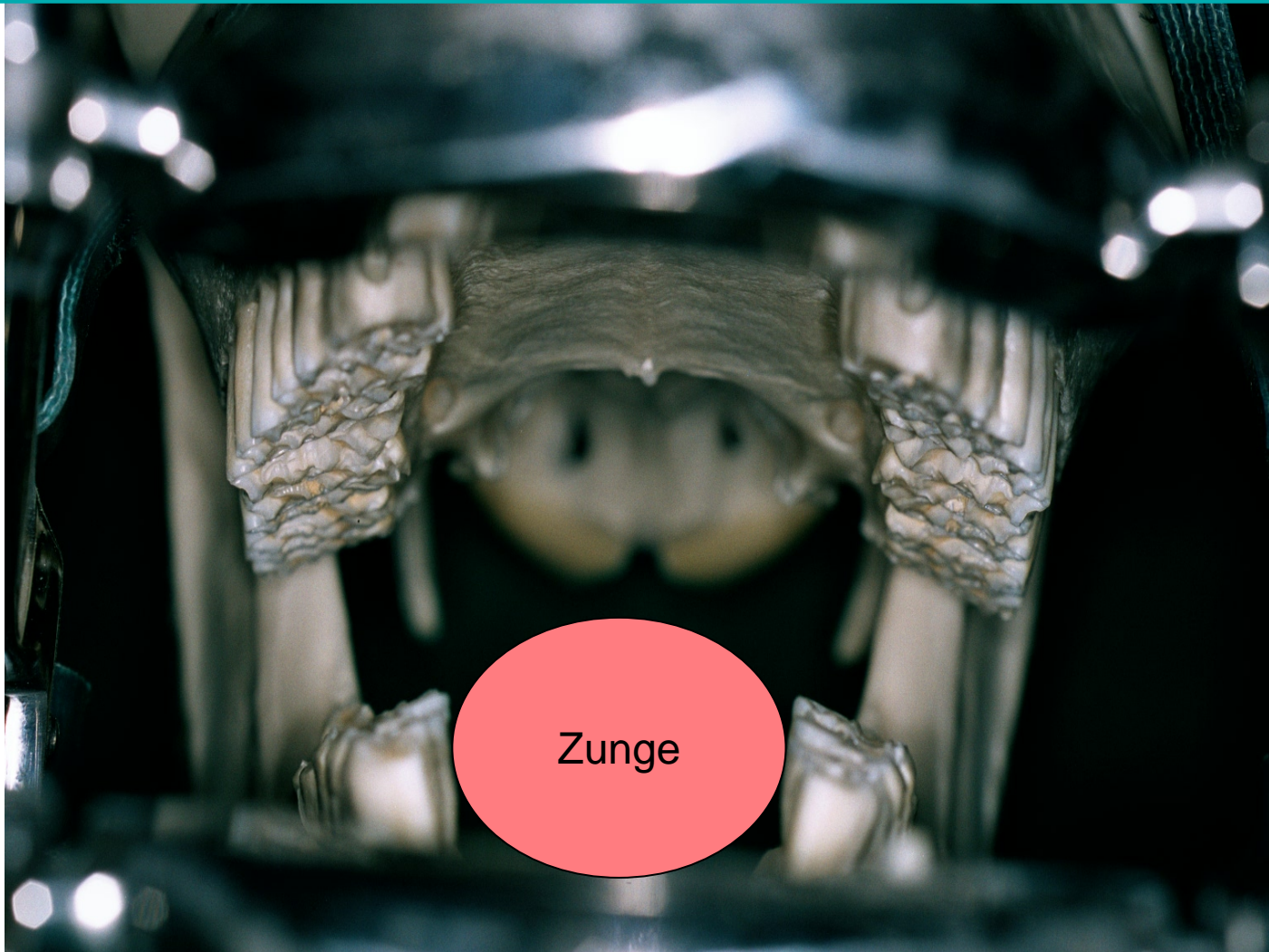

Zunge



Dr. Kai Kreling  
PFERDEGESUNDHEIT ONLINE

## Unterkiefer – verschieblichkeit

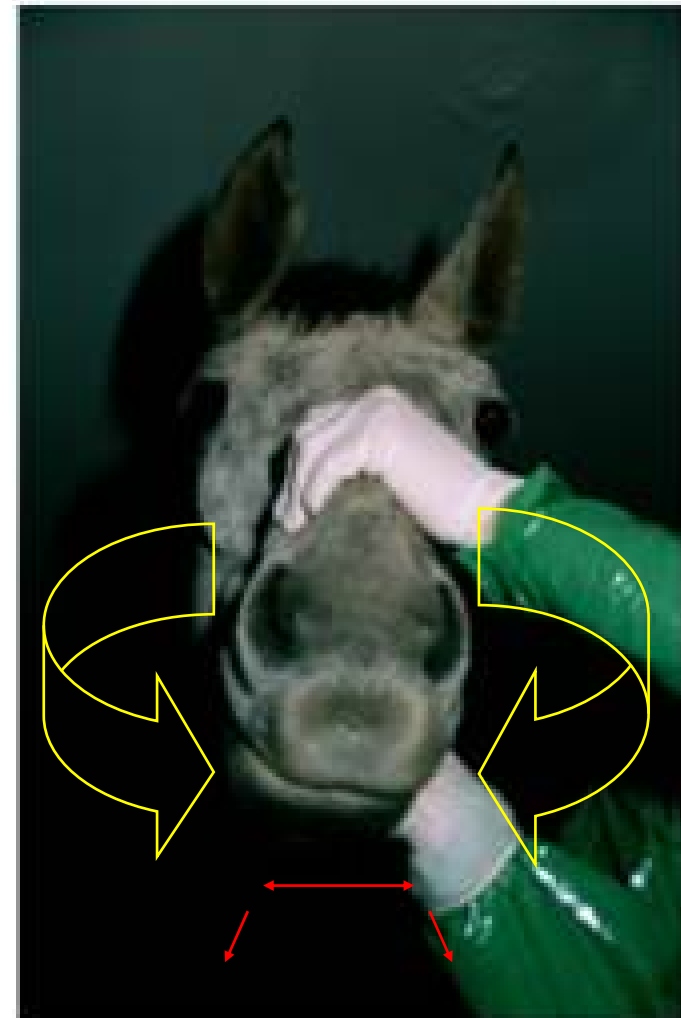





Dr. Kai Kreling  
PFERDEGESUNDHEIT ONLINE

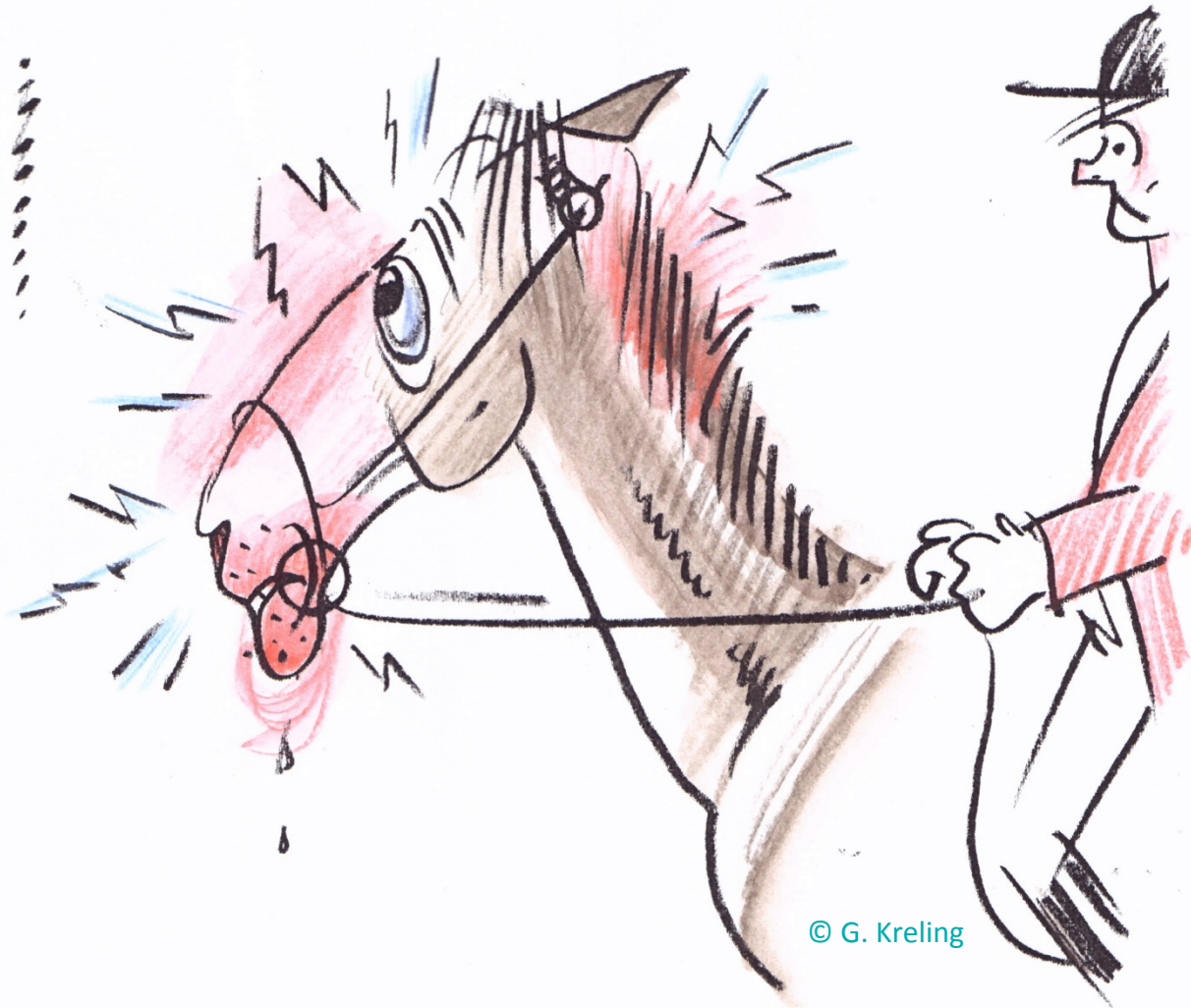

© G. Kreling



Dr. Kai Kreling  
PFERDEGESUNDHEIT ONLINE

**10 – 15 Grad  
Schrägstellung**

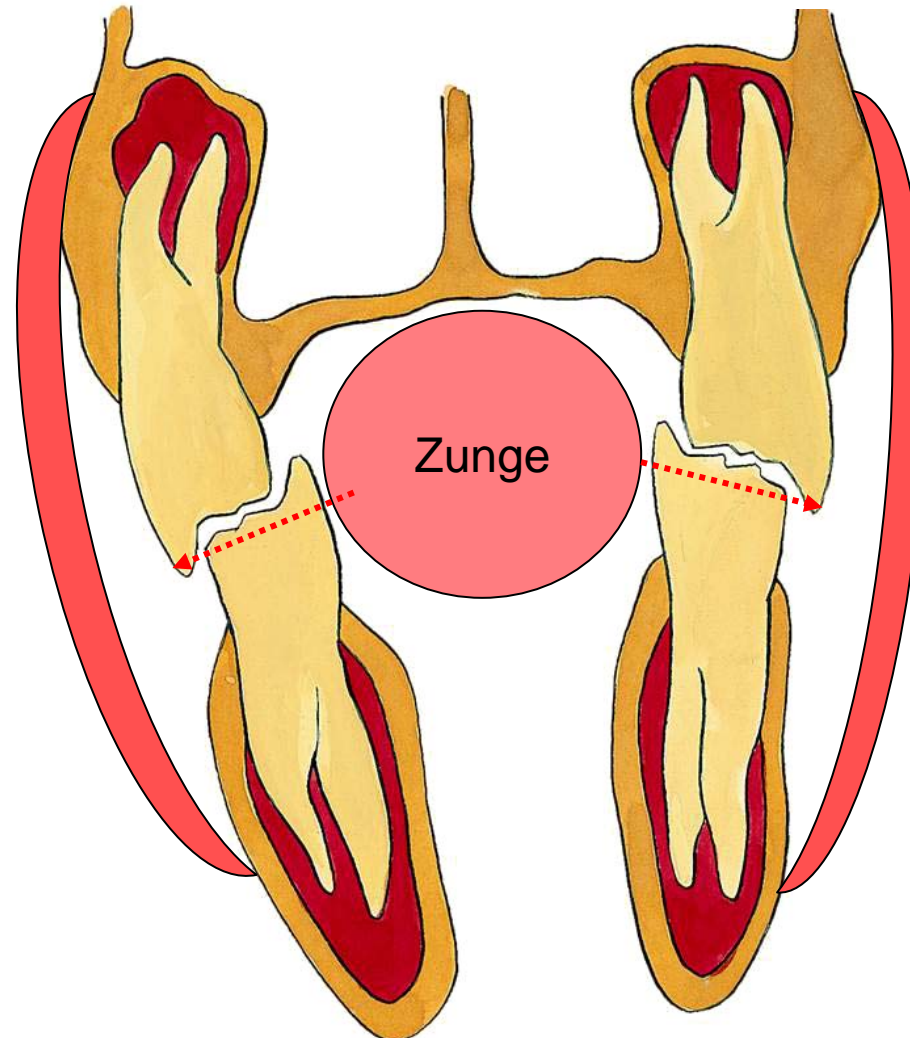



Dr. Kai Kreling  
PFERDEGESUNDHEIT ONLINE

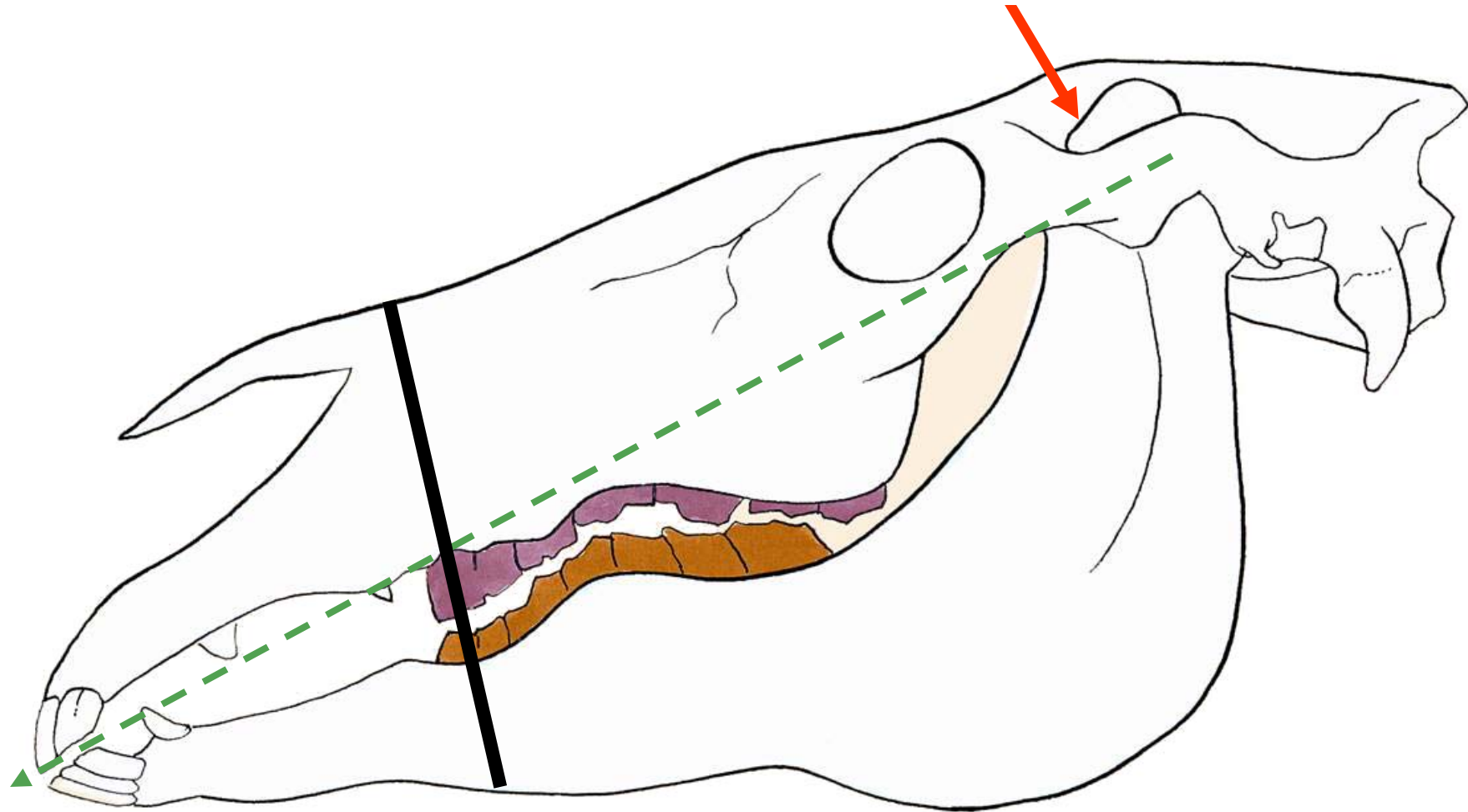



Dr. Kai Kreling  
PFERDEGESUNDHEIT ONLINE

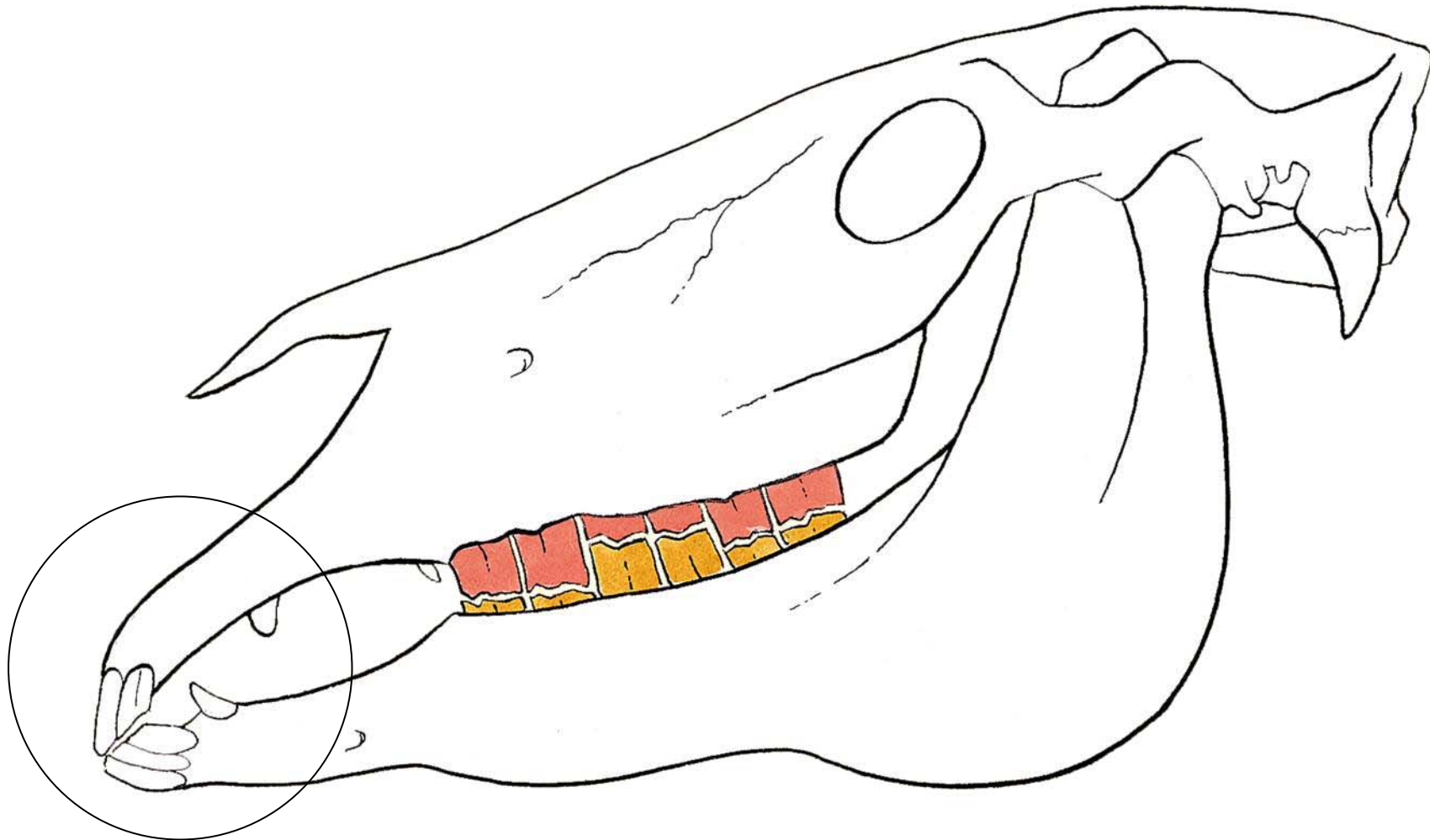



Dr. Kai Kreling  
PFERDEGESUNDHEIT ONLINE





Dr. Kai Kreling  
PFERDEGESUNDHEIT ONLINE

# Kiefergelenke



# Kiefergelenk



Dr. Kai Kreling  
PFERDEGESUNDHEIT ONLINE

- ca. 6 cm hinter hinteren Augenrand.
- 5 cm oberhalb Trennlinie Backenzahnreihe
- Anordnung zu Kaumuskeln = Hebelwirkung
- von außen gut fühlbar
- Horizontale Öffnung gut
- seitliche Beweglichkeit gering möglich
- Geringes Vorschieben des Unterkiefers möglich

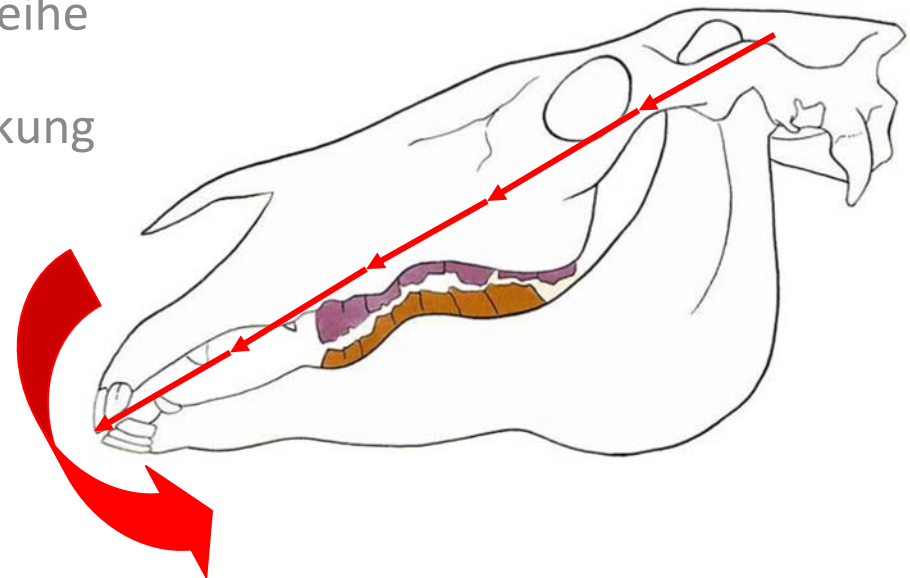



Dr. Kai Kreling  
PFERDEGESUNDHEIT ONLINE





# Kaumuskulatur



Dr. Kai Kreling  
PFERDEGESUNDHEIT ONLINE

- Großer leistungsfähiger Muskel zum Schließen der Kiefer
- Durch Permanente Verspannung schmerzhaft

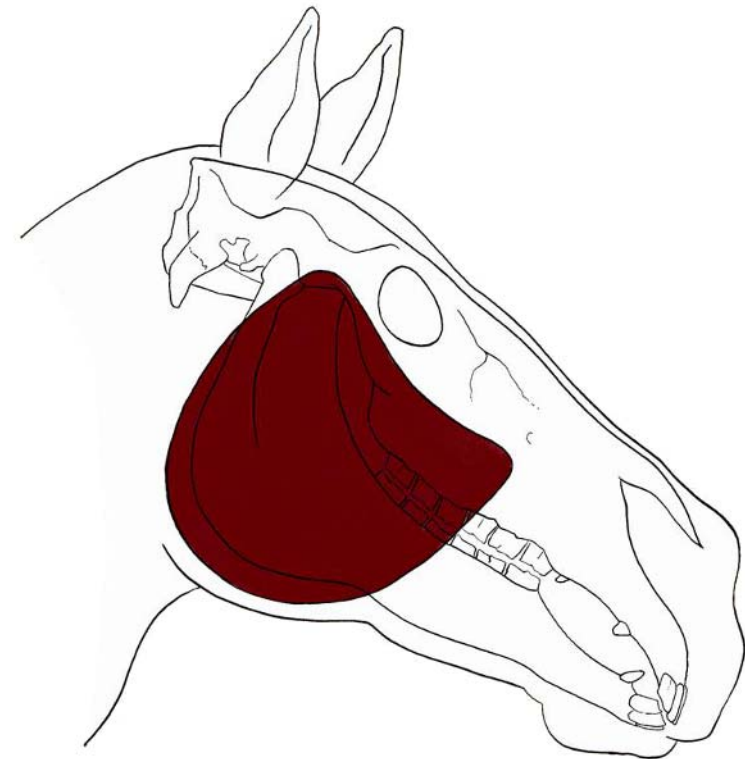



Dr. Kai Kreling  
PFERDEGESUNDHEIT ONLINE



© G. Kreling



Dr. Kai Kreling  
PFERDEGESUNDHEIT ONLINE

---

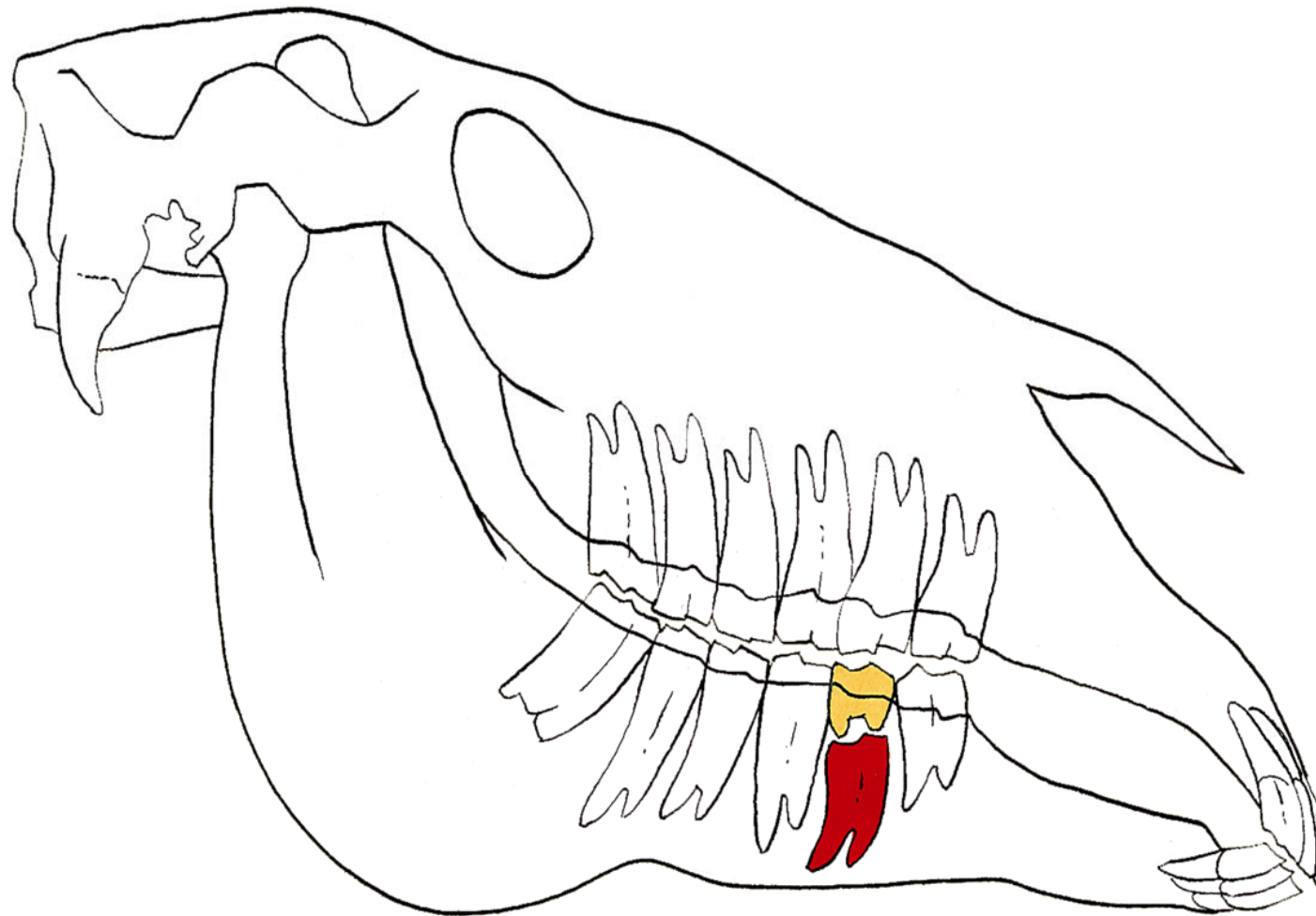



Dr. Kai Kreling  
PFERDEGESUNDHEIT ONLINE





Dr. Kai Kreling  
PFERDEGESUNDHEIT ONLINE



# Zahnwechsel - Praemolare



Dr. Kai Kreling  
PFERDEGESUNDHEIT ONLINE

---

- 2. und 3. Praemolare angelegt mit der Geburt/ 2. Lebenswoche
- 4. Praemolare angelegt 1. Lebensmonat
- **wechseln**
- 2. Praemolare wechseln 2,5 Jahre
- 3. Praemolare wechseln 3 Jahre
- 4. Praemolare wechseln 4 Jahre



© G. Kreling



Dr. Kai Kreling  
PFERDEGESUNDHEIT ONLINE

## Hakenzahn - Caninus

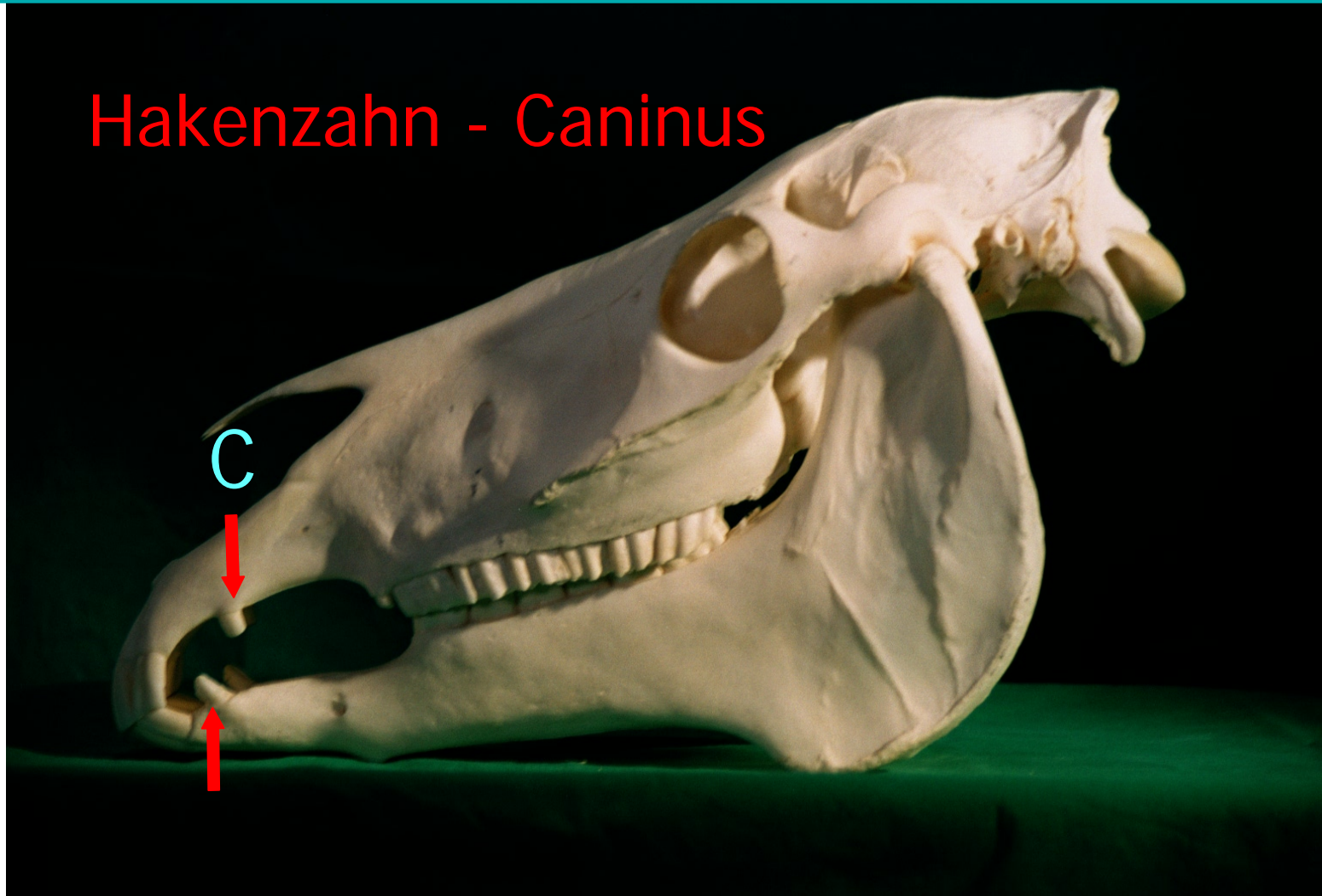





Dr. Kai Kreling  
PFERDEGESUNDHEIT ONLINE

## Wolfszahn-Praemolar 1

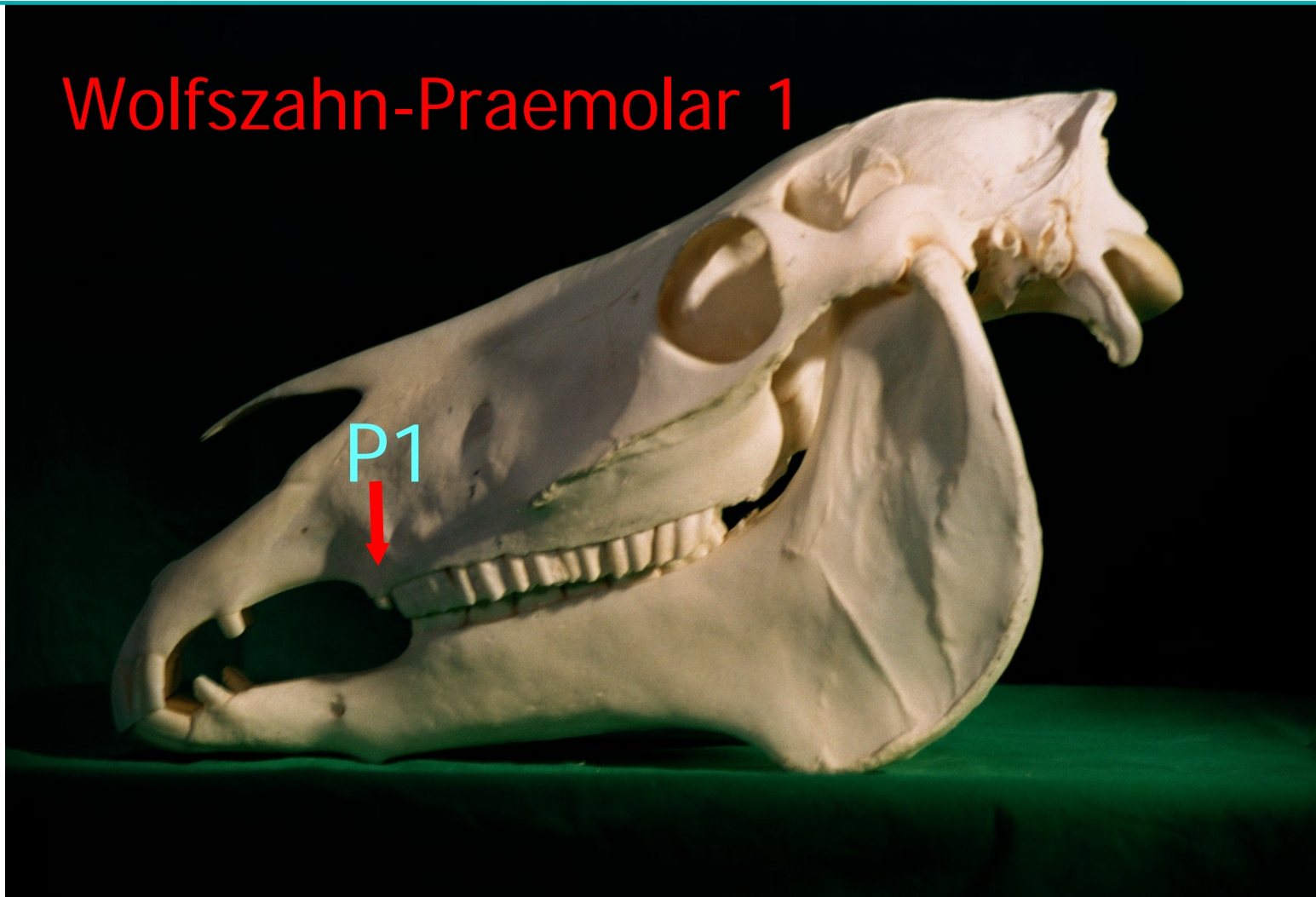



Dr. Kai Kreling  
PFERDEGESUNDHEIT ONLINE

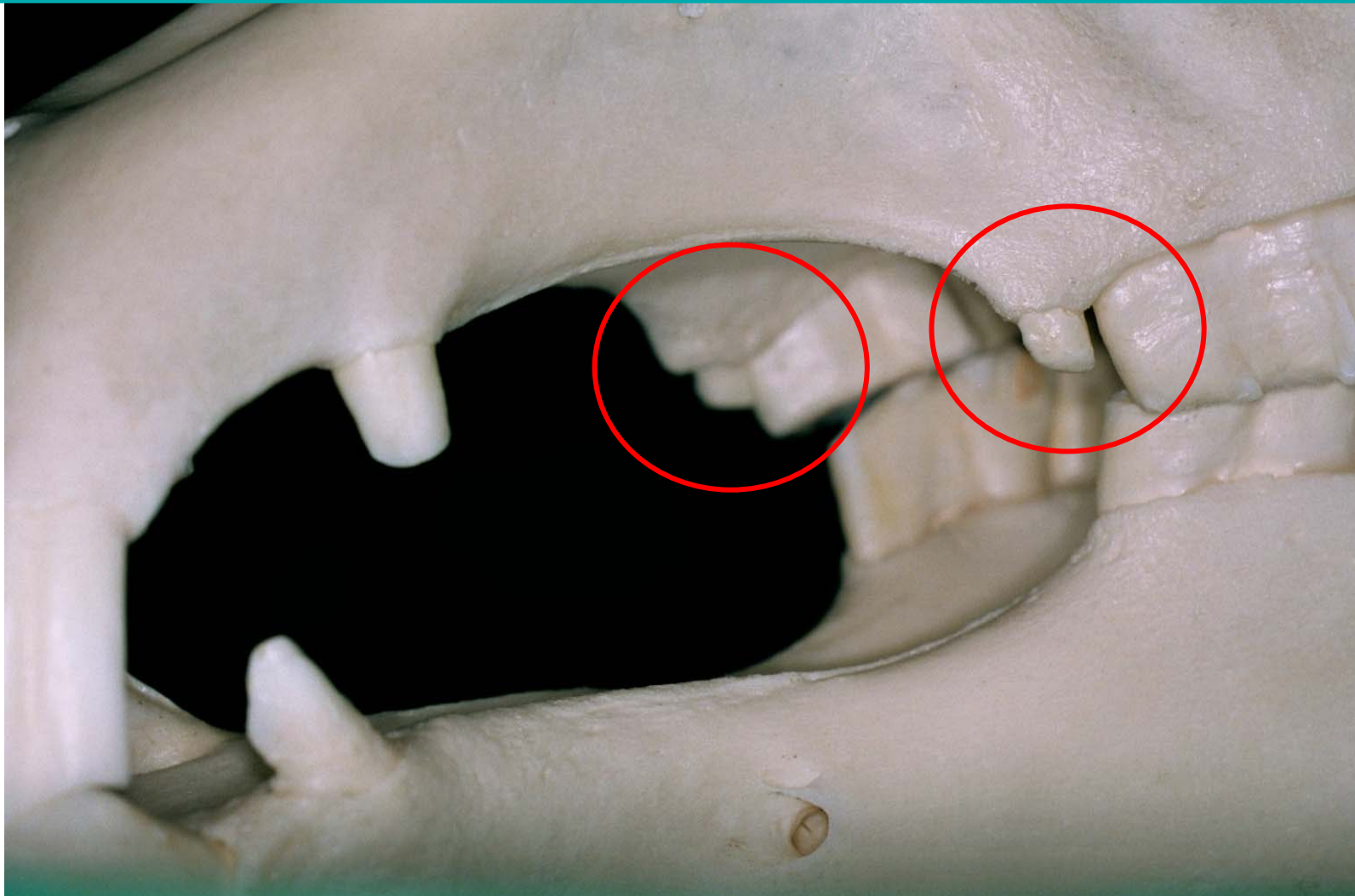



Dr. Kai Kreling  
PFERDEGESUNDHEIT ONLINE

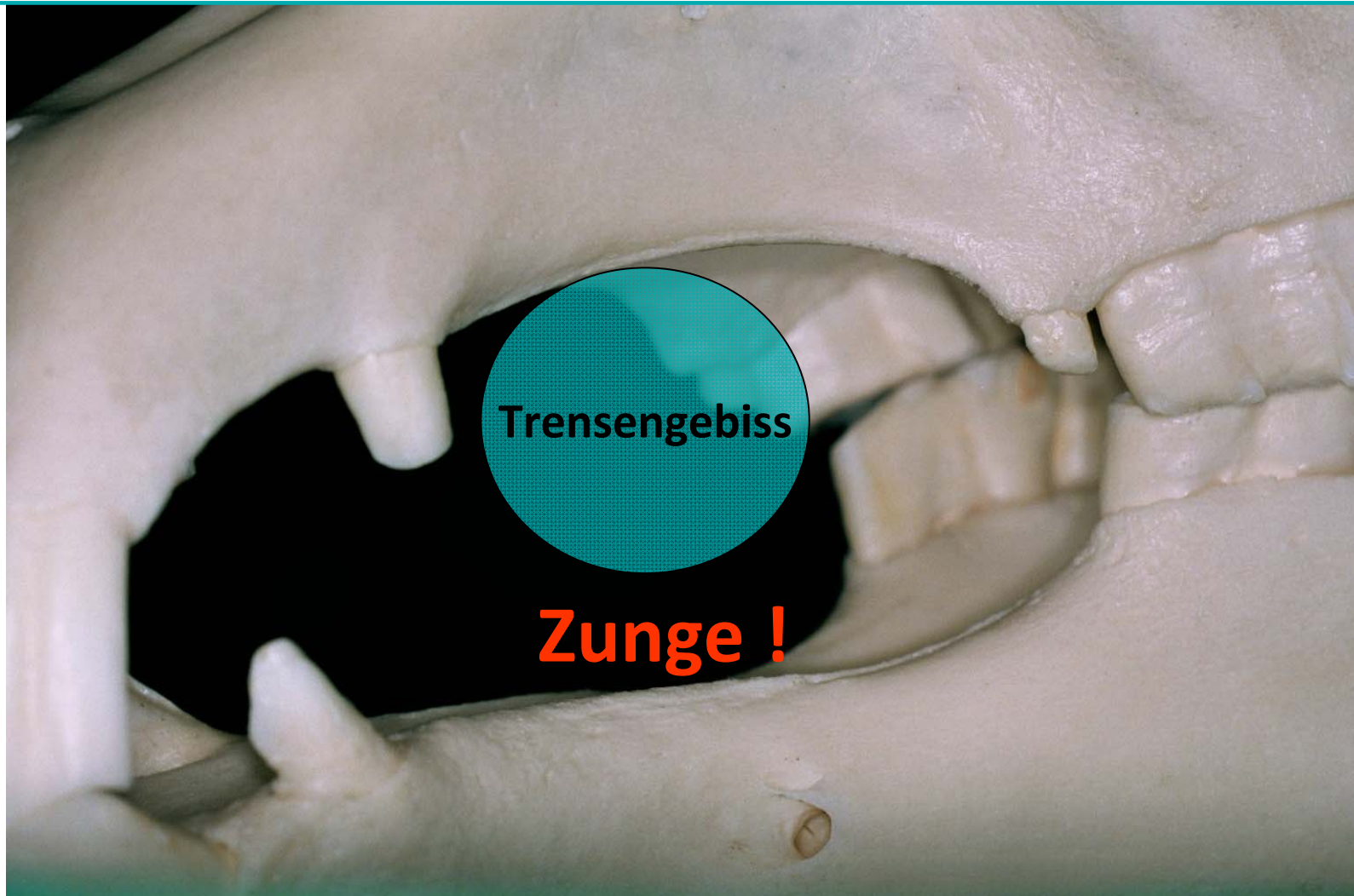



Dr. Kai Kreling  
PFERDEGESUNDHEIT ONLINE





Dr. Kai Kreling  
PFERDEGESUNDHEIT ONLINE

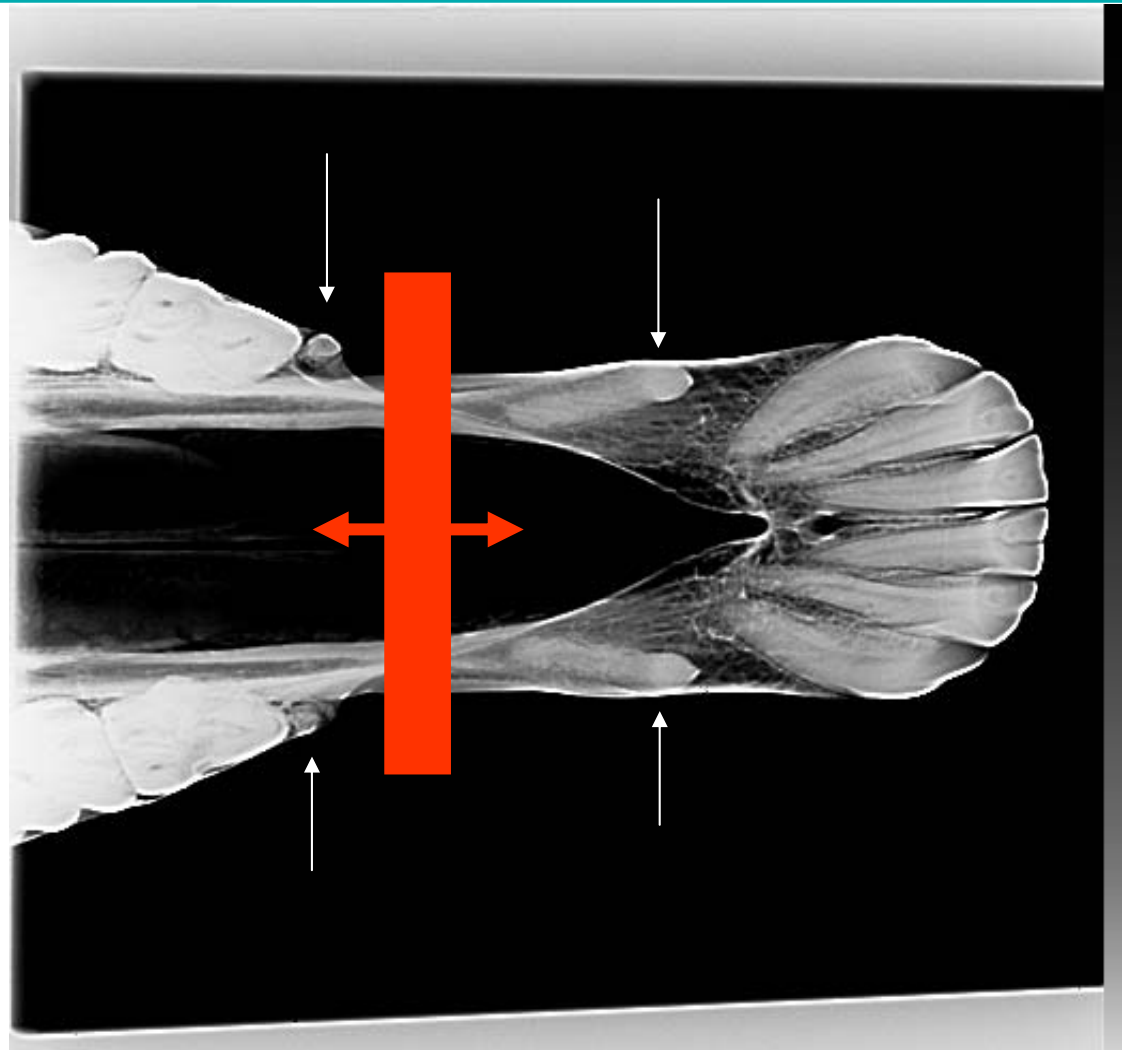



Dr. Kai Kreling  
PFERDEGESUNDHEIT ONLINE





Dr. Kai Kreling  
PFERDEGESUNDHEIT ONLINE





Dr. Kai Kreling  
PFERDEGESUNDHEIT ONLINE



© G. Kreling





Dr. Kai Kreling  
PFERDEGESUNDHEIT ONLINE

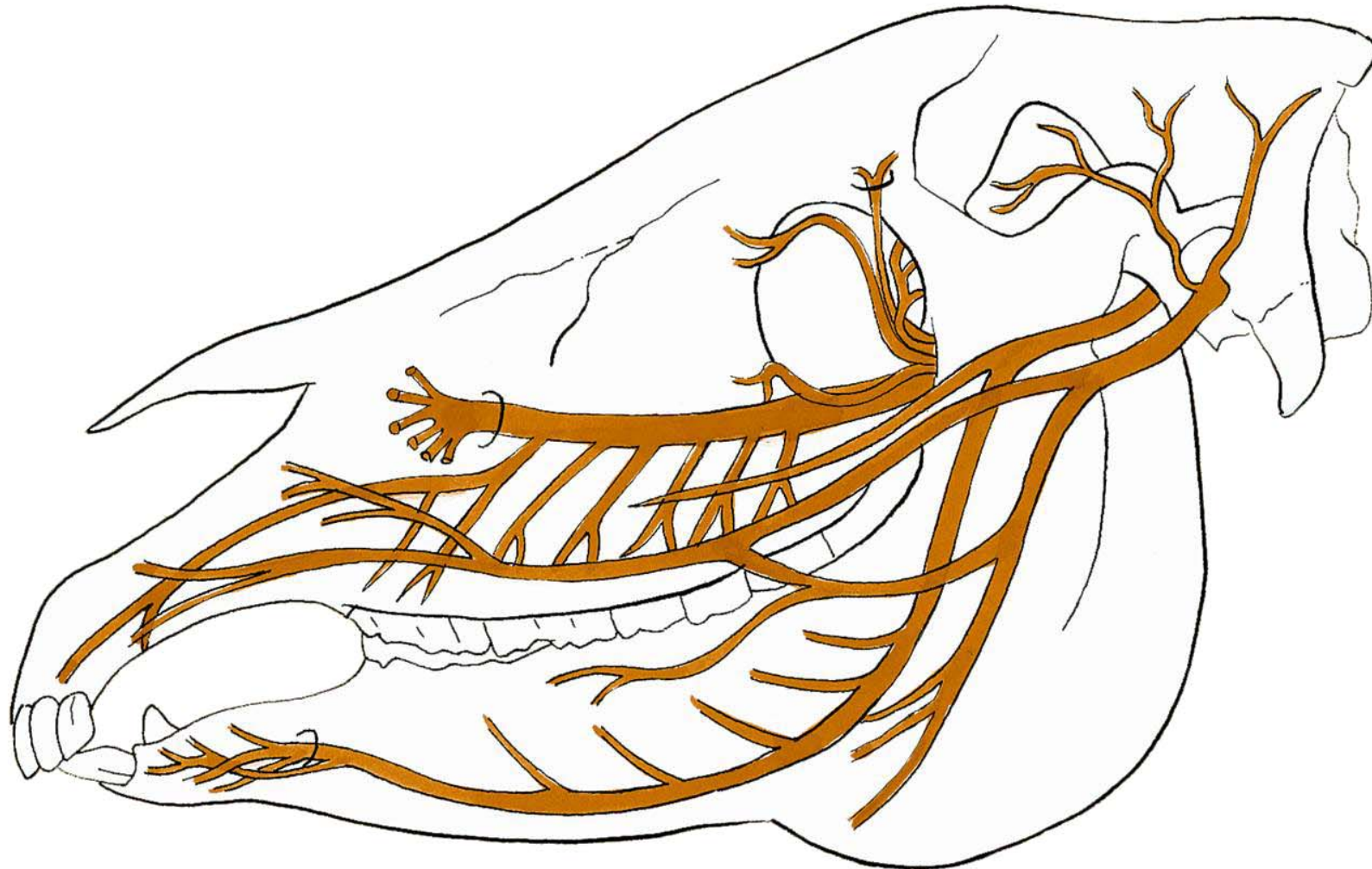



Dr. Kai Kreling  
PFERDEGESUNDHEIT ONLINE





Dr. Kai Kreling  
PFERDEGESUNDHEIT ONLINE

---

- Thema des Webinars ist die **Zahngesundheit!**
- **Krankhafte Veränderungen** sind Thema eines weiteren Webinars



Dr. Kai Kreling  
EGESUNDHEIT ONLINE



© G. Kreling



Dr. Kai Kreling  
PFERDEGESUNDHEIT ONLINE



Auch auf  
Englisch  
und  
Französisch  
veröffentlicht!



Dr. Kai Kreling  
PFERDEGESUNDHEIT ONLINE



# CHAT Zeit für Ihre Fragen



Dr. Kai Kreling  
PFERDEGESUNDHEIT ONLINE

---

**Bleiben Sie und  
Ihr Pferd gesund!**  
Ihr  
Kai Kreling